Cestini stradali raccolta differenziata

Dog 696

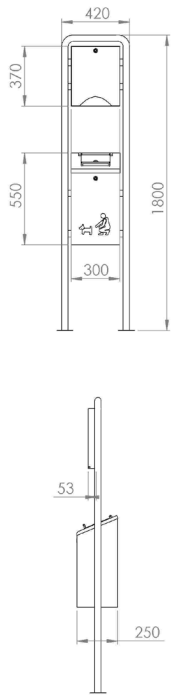

Codice Elux	Art. 696	Art. 696/S	Art. 696/SS
Codice MePa	Cestino Dog 696	Stazione Cestino Dog 696/S	Stazione Cestino Dog 696/SS

CE

Descrizione 696/SS

Cestino stradale per la raccolta differenziata per le deiezioni canine a basso impatto ambientale, privo di qualsiasi prodotto nocivo e/o tossico, della capacita di 40 litri, in lamiera di acciaio zincato con coperchio completo di maniglia.
Ideale per parchi e giardini, composto da una struttura ad arco in acciaio zincato Ø 42mm (palo in acciaio Ø 76mm versione base).
Il coperchio viene fissato al cestino con cerniera TS Open anticorrosione ed antigrippaggio e chiuso con serratura a chiave quadra.
Completo di contenitore per sacchetti.
I pesi dei cestini sono: Art. 696 è di 12 kg; Art. 696/S è di 16 kg; Art. 696/SS è di 23 kg.

Finitura

Il cestino è costruito in acciaio zincato a caldo e viene dapprima pulito, smerigliato e sgrassato; successivamente gli viene applicato uno strato di fondo primer; infine viene verniciato con polvere poliestere verde RAL 6001, di spessore minimo 160 micron, a mezzo di un processo di polimerizzazione a 180°C, risultando pertanto altamente protetto agli agenti atmosferici.

Fissaggio

Il fissaggio a terra viene eseguito tramite l'attacco a flangia con numero quattro fori per tasselli Ø 10mm (non inclusi) o, a richiesta, con predisposizione per l'inghisamento.

A richiesta

- Stemma frontale a rilievo
- Predisposizione per l'inghisamento
- Pesonalizzazione dell'adesivo
- Posacenere Elux con staffa o fisso
- Contenitore di sicurezza per esca topicida
- Realizzabile in acciaio inox satinato
- Altri RAL e/o vernice antigraffiti a richiesta

Personalizzazione dell'adesivo

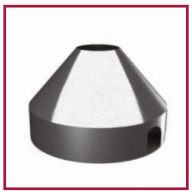

Schede tecniche ed elenco prodotti consultabili sul sito internet www.eluxitalia.com