Cestini stradali

Maglie 689

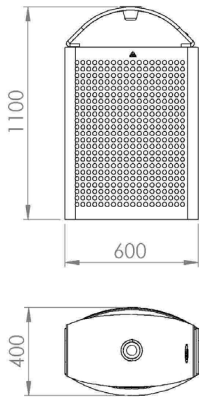

Codice Elux	***Art. 689/CP***
Codice MePa	***Cestino 689/CP***

CE

Descrizione 689/CP

Cestino stradale di forma ellittica a basso impatto ambientale, privo di qualsiasi prodotto nocivo e/o tossico, della capacità di 100 litri.
Coperchio basculante, in lamiera finemente sagomata, incernierato al corpo per facilitare l'uscita della busta interna e completo di posacenere con svuotamento automatico all'apertura. Speciale inserto in legno Iroko inserito ai laterali del cestino.
La base in lamiera di acciaio è completa di forature per il fissaggio a terra.
Cestino interno in acciaio da 80 litri con forature per lo scarico dell'acqua.
Il peso del cestino senza la base in CLS è di 31 kg.

Finitura

Il cestino è costruito in acciaio zincato a caldo e viene dapprima pulito, smerigliato e sgrassato; successivamente gli viene applicato uno strato di fondo primer; infine viene verniciato con polvere poliestere grigio antichizzato tipo Elux, di spessore minimo 160 micron, a mezzo di un processo di polimerizzazione a 180°C, risultando pertanto altamente protetto agli agenti atmosferici.

Fissaggio

Il fissaggio a terra viene eseguito tramite tasselli (non inclusi).
Il posizionamento può anche essere eseguito a manufatto libero o, a richiesta, con aggiunta di base in cemento CLS.

A richiesta

- Versione per la raccolta differenziata
- Anello reggi sacco in acciaio inox
- Stemma frontale a rilievo o laser tagliato
- Base in CLS
- Contenitore di sicurezza per esca topicida
- Realizzabile in acciaio inox satinato
- Altri RAL e/o vernice antigraffiti a richiesta

Versione per la raccolta differenziata

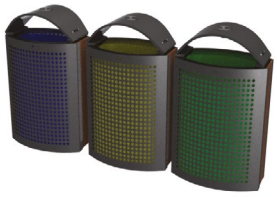

Schede tecniche ed elenco prodotti consultabili sul sito internet www.eluxitalia.com